Projekt-Idee: "TaskFlow Live"

Ein kollaboratives Echtzeit-Projektmanagement-Tool für kleine Teams.

Projekt-Idee: "TaskFlow Live" Teams können Aufgaben in Spalten verschieben, und jeder andere Nutzer sieht die Änderung sofort, ohne die Seite neu laden zu müssen.

Seiten:

- **Dashboard/Home:** Eine Übersicht über alle Projekte des Nutzers mit Status-Statistiken.
    - Im linken oberen Bereich („Up Next“) werden die drei als Nächstes anstehenden Aufgaben angezeigt.
    - Im rechten oberen Bereich („Overview“) wird eine Übersicht über die persönlichen Tasks (z. B. Done, In Progress) dargestellt.
    - Im linken unteren Bereich („Tasks by Priority“) visualisiert ein Tortendiagramm die persönlichen Aufgaben nach Priorität.
    - Im rechten unteren Bereich zeigt ein Diagramm die Anzahl der erledigten persönlichen Tasks an, wobei der Zeitraum flexibel zwischen Jahr, Monat und Woche gewählt werden kann.
- **Project Board:** Das Herzstück der Anwendung. Dies ist ein Kanban-Board, auf dem Aufgaben per Drag-and-Drop verschoben werden (unter Einsatz von WebSockets!).
    - Hier werden nur Projekte angezeigt, die von der angemeldeten Person erstellt wurden oder denen sie explizit zugewiesen ist.
    - Im unteren rechten Bereich des Bildschirms gibt es ein Interface, um ein neues Projekt anzulegen. Hier stehen Projektname, Priorität, Enddatum sowie eine Liste der aktuellen Mitwirkenden (Contributors) zur Auswahl.
    - Optional können direkt beim Erstellen eines Projekts Sub-Tasks hinzugefügt werden, wobei pro Sub-Task nur eine Person als Hauptverantwortlicher zugewiesen werden kann.
    - Diese Optionen lassen sich jederzeit ändern, indem man auf das Projekt klickt. Sämtliche Daten werden dann in die entsprechenden Felder geladen und die Sub-Tasks in eine Liste transformiert, in der man sie über einen Dialog oder ein Pop-up löschen bzw. editieren kann.
- **Persönliche Tasks:** Eine dedizierte Seite für einzelne Aufgaben.
    - Tasks können entweder einem Projekt zugewiesen werden oder für die Person einzeln und ohne Projektzuweisung existieren.

    - Durch das Drücken des „+“-Buttons im oberen Bereich ist es möglich, einen neuen Task anzulegen; hierfür öffnet sich ein Pop-up/Dialog, um die nötigen Angaben einzugeben.
    - Zudem können durch einen Klick auf das „Add Notes“-Symbol Notizen zur Aufgabe hinzugefügt werden.
    - Diese Tasks sind nur für den Ersteller und die jeweils zugewiesene Person sichtbar.
- **Profile / Settings:** In diesem Bereich kann der Nutzer die Einstellungen seines eigenen Profils anpassen. Zusätzlich lässt sich hier die bevorzugte Sprache einstellen und das Passwort ändern (dies ist der einzige Ort dafür).
- **Team-Verwaltung (optional/Admin):** Im linken Bereich ist eine Liste mit allen Mitwirkenden (Contributors) zu sehen, die sich aktuell in diesem Workspace befinden.
    - Im rechten Bereich können Mitglieder bearbeitet oder entfernt werden.
    - Es ist auch möglich, die Rolle eines Mitglieds zu ändern. Als Admin ist man beispielsweise in der Lage, ein Projekt zu löschen.
    - Dieser Bereich ist ausschließlich für Administratoren zugänglich.
- **Login & Register:** Auf der Login-Seite kann man sich mit Benutzernamen und Passwort anmelden. Auf der Registrierungsseite können neue Nutzer angelegt werden. Pflichtdaten sind durch ein Sternchen (*) gekennzeichnet und umfassen: Benutzername, E-Mail-Adresse, Passwort, Vorname und Nachname.

---

2. MockUps

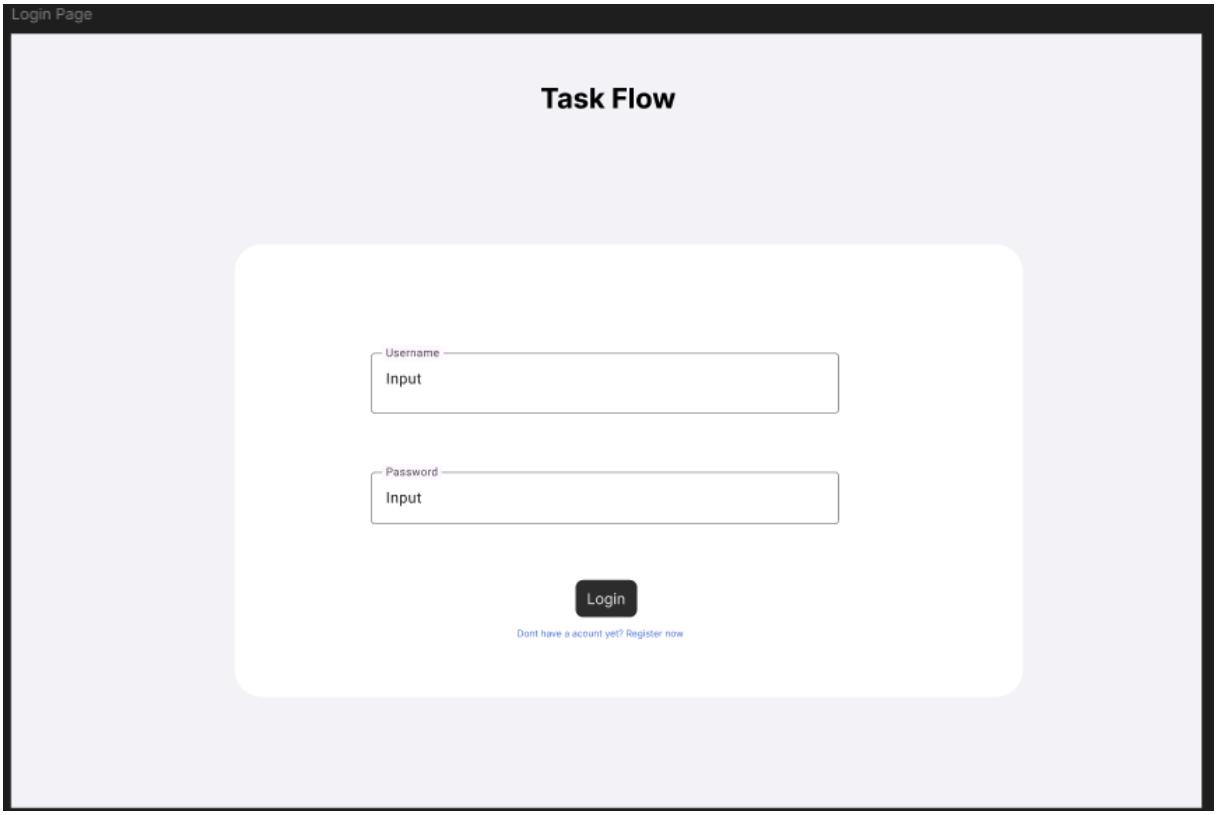
Login Page
Task Flow
Username
Input
Password
Input
Login
Dont have a acount yet? Register now

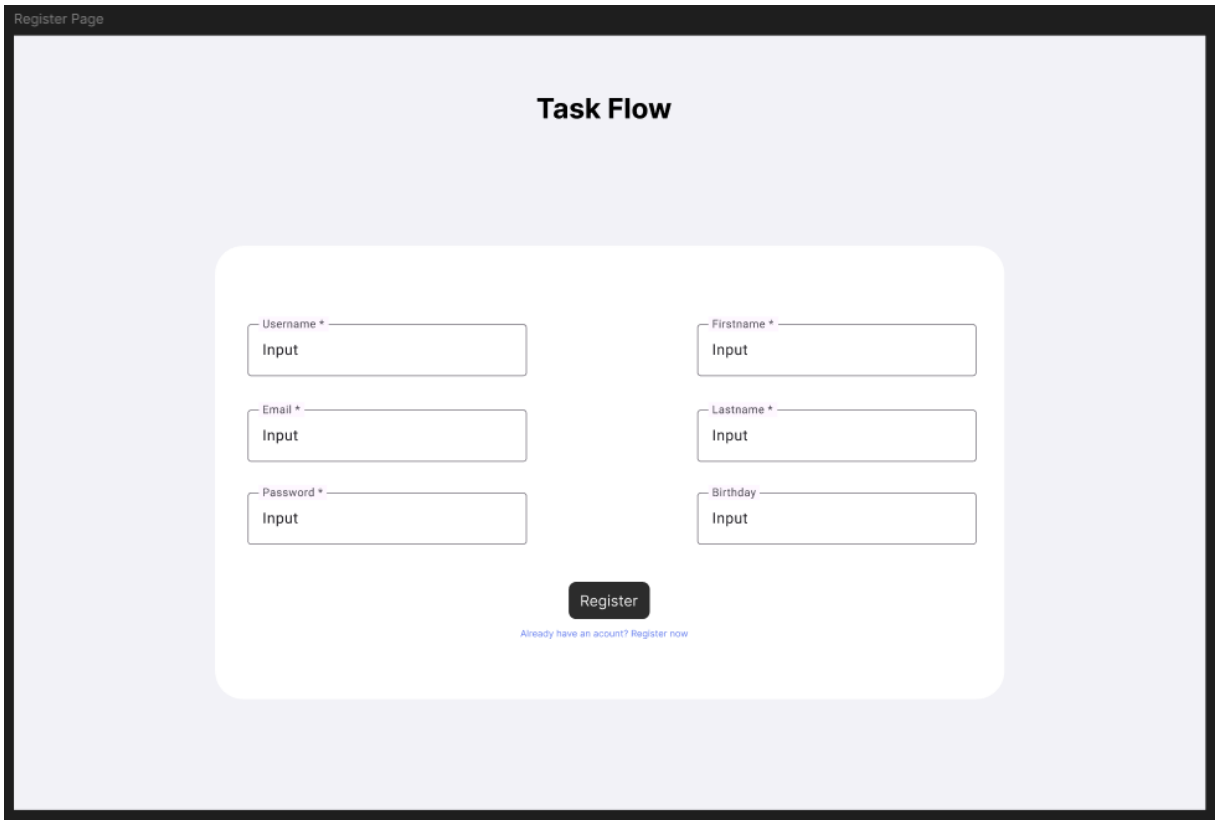
Register Page
Task Flow
Username *
Input
Firstname *
Input
Email *
Input
Lastname *
Input
Password *
Input
Birthday
Input
Register
Already have an acount? Register now

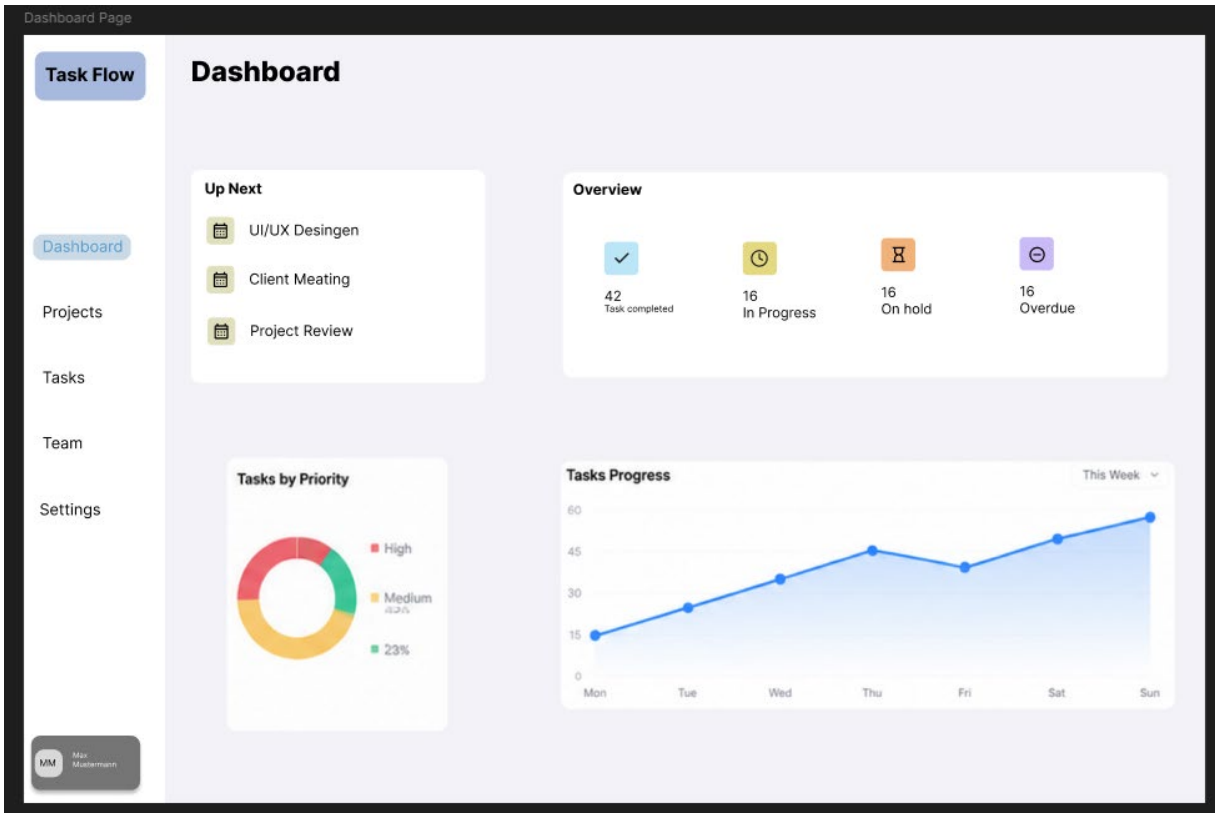
Dashboard Page
Task Flow
Dashboard
Dashboard
Projects
Tasks
Team
Settings
Up Next
UI/UX Desingen
Client Meating
Project Review
Overview
42
Task completed
16
In Progress
16
On hold
16
Overdue
Tasks by Priority
High
Medium
23%
Tasks Progress
This Week
60
45
30
15
0
Mon
Tue
Wed
Thu
Fri
Sat
Sun
MM
Max
Mustermann

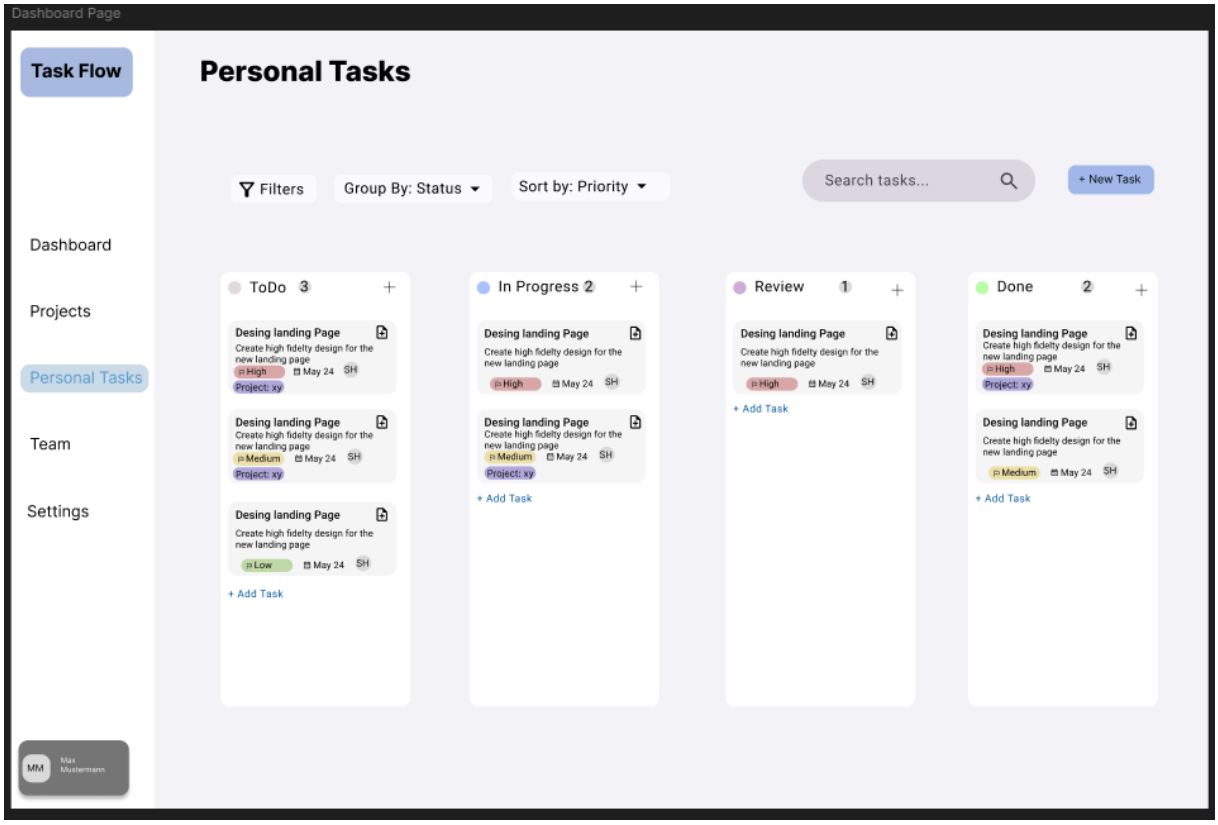
Dashboard Page
Task Flow
Personal Tasks
Filters
Group By: Status
Sort by: Priority
Search tasks...
+ New Task
Dashboard
Projects
Personal Tasks
Team
Settings
ToDo 3
In Progress 2
Review 1
Done 2
Desing landing Page
Create high fidelty design for the new landing page
High
Medium
Low
May 24
SH
Project: xy
+ Add Task
MM
Max Mustermann

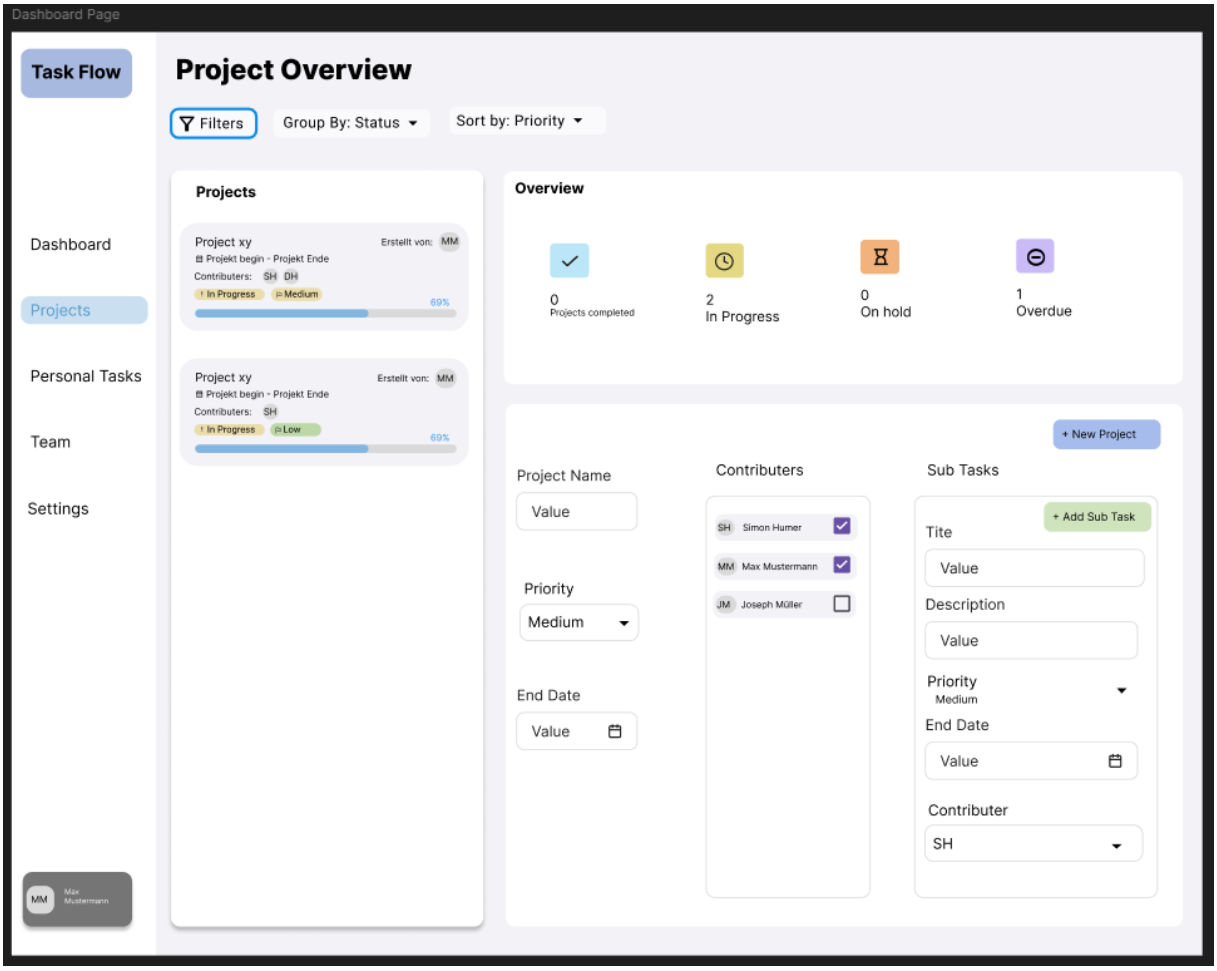
Dashboard Page
Task Flow
Project Overview
Filters
Group By: Status
Sort by: Priority
Dashboard
Projects
Personal Tasks
Team
Settings
Projects
Project xy
Erstellt von: MM
Projekt begin - Projekt Ende
Contributers: SH DH
In Progress
Medium
69%
Project xy
Erstellt von: MM
Projekt begin - Projekt Ende
Contributers: SH
In Progress
Low
69%
Overview
0
Projects completed
2
In Progress
0
On hold
1
Overdue
+ New Project
Project Name
Value
Priority
Medium
End Date
Value
Contributers
SH Simon Humer
MM Max Mustermann
JM Joseph Müller
Sub Tasks
+ Add Sub Task
Tite
Value
Description
Value
Priority
Medium
End Date
Value
Contributer
SH
MM
Max Mustermann

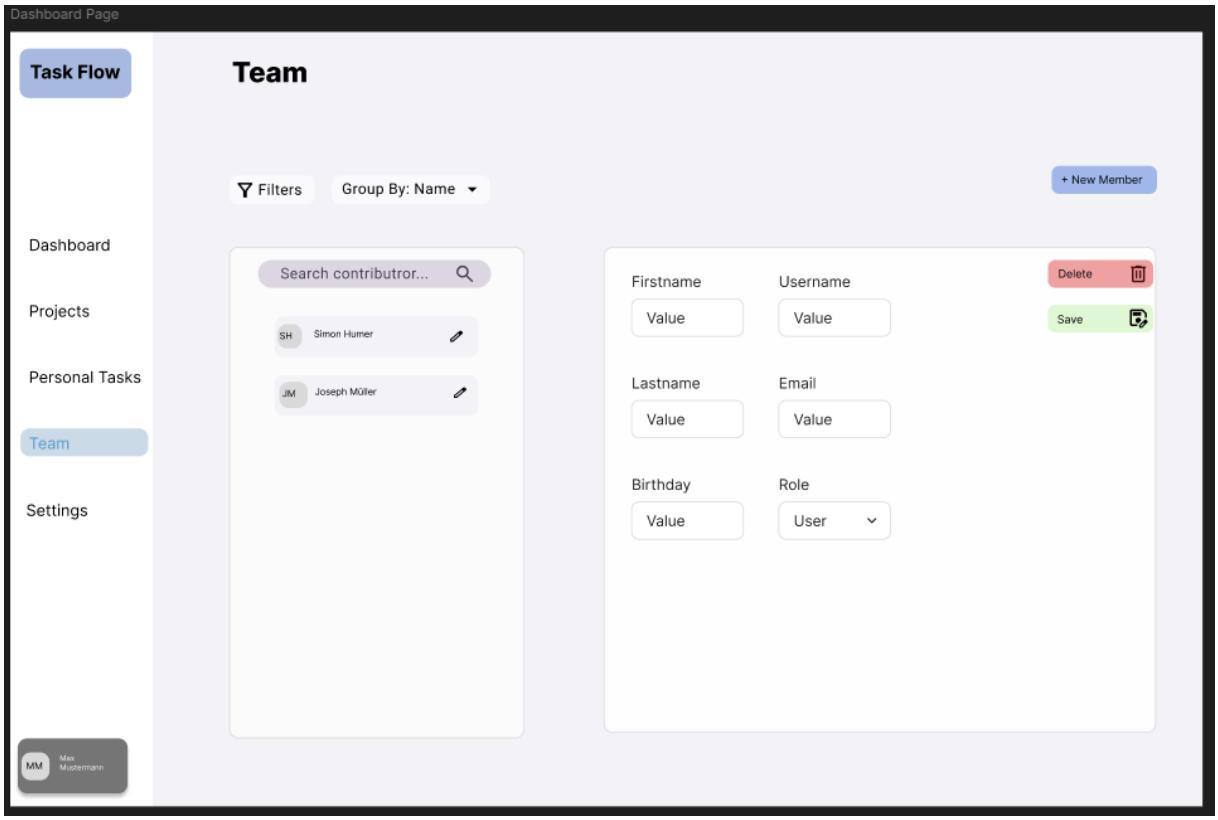
Dashboard Page
Task Flow
Team
Filters
Group By: Name
+ New Member
Dashboard
Projects
Personal Tasks
Team
Settings
Search contributror...
SH
Simon Humer
JM
Joseph Müller
Firstname
Value
Username
Value
Delete
Save
Lastname
Value
Email
Value
Birthday
Value
Role
User
MM
Max Mustermann

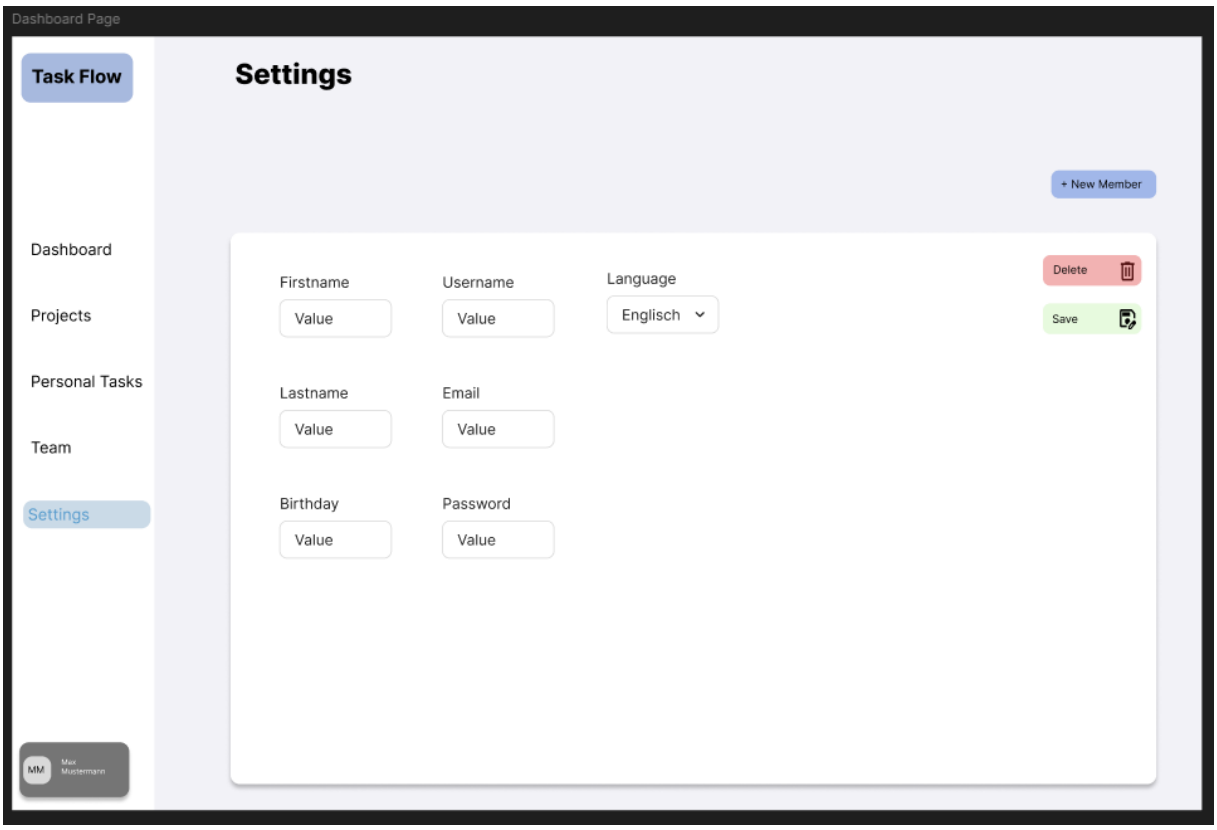
Dashboard Page
Task Flow
Settings
+ New Member
Dashboard
Projects
Personal Tasks
Team
Settings
Firstname
Value
Username
Value
Language
Englisch
Delete
Save
Lastname
Value
Email
Value
Birthday
Value
Password
Value
MM
Max Mustermann

3. Meilensteine

Woche	Fokus	Meilenstein / Ziele
Woche 1	Foundation & Auth	BE & DB: Backend (Express) & Datenbank-Schema (Projekte, Tasks, User). Authentifizierung implementieren. FE: Das Frontend aufsetzen und Login/Register implementieren.
Woche 2	Core UI & Routing	Implementierung des Dashboards mit Dummy-Daten. Profile/Settings, i18n und die grundlegende Team-Verwaltung sind fertiggestellt.
Woche 3	Das Kanban-Board	Fokus auf das Project Board. CRUD-Operationen für Projekte und Tasks. Implementierung der Drag-and-Drop Funktionalität im Frontend. Svelte Runes verwalten den lokalen App-State.
Woche 4	Echtzeit & Sub-Tasks	Integration von Socket.io. Das Kanban-Board synchronisiert sich nun in Echtzeit zwischen verschiedenen Clients. Sub-Tasks und "Persönliche Tasks" werden implementiert und an die DB angebunden.
Woche 5	Polish, Stats & Deployment	Einbau der echten Statistiken/Diagramme ins Dashboard. Bugfixing (insbesondere bei WebSocket-Race-Conditions), Animationen, Input-Validierung und finales Deployment.